

# PANDUAN KEPADA PEMBEKAL



# *PENGGUNAAN*

 **RTM e-TV CMS**



# Latar *Belakang*

- e-TVCMS adalah portal bagi Pembekal mendaftar untuk pitching bahan-bahan program siaran RTM.
- Pembekal boleh mendaftar masuk. Portal ini digunakan oleh Syarikat Pembekal Kandungan Kreatif, Urusetia Perolehan Jabatan, dan Panel Penilai.
- Bahan-bahan terdiri daripada Tempatan (Swasta), Syndicated (Luar Negara) dan Produk Siap (Swasta).
- Penggunaan e-TVCMS menyeluruh dan cekap diharap mampu menjayakan hasrat pihak Jabatan untuk menambah proses perolehan pembekalan program daripada 1 kali kepada 3 kali setahun.

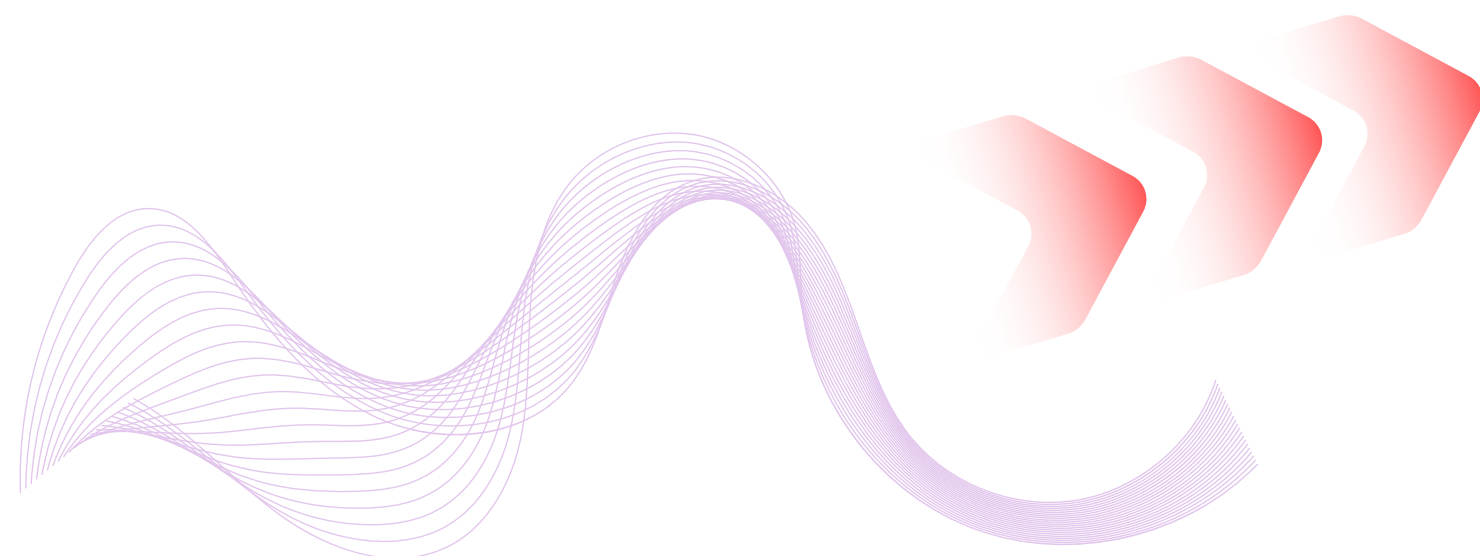

# Perhatian Teknikal Penting



Untuk kelancaran capaian, RTM menyarankan Pembekal agar mematuhi spesifikasi asas berikut ketika membuat pendaftaran dan penyerahan proposal:

- Menggunakan Desktop PC atau Laptop
- Sistem Operasi (OS): Windows 7, Windows 10, Apple Mac OS
- Perisian Pelayar (Browser): Google Chrome, Mozilla Firefox, Microsoft Edge, Safari
- Perisian Acrobat Reader
- Kelajuan Akses Internet: 10-Mbps dan ke atas (Contoh: TM Streamyx / Unifi)

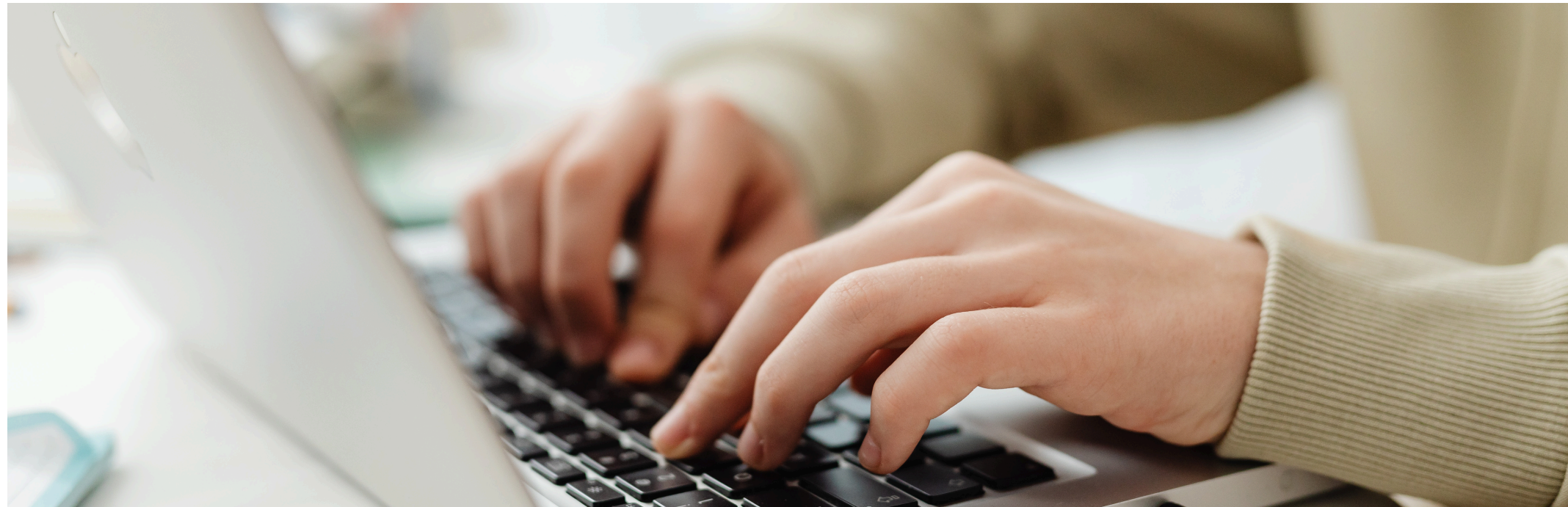

# PAUTAN



■ <http://www.etvcms.rtm.gov.my>



<http://www.etvcms.rtm.gov.my>

 **Sistem Pengurusan Perolehan Program TV RTM**     [Log Masuk](#)

 **Tender**

 **Dokumen RFP**

 **Penyataan Keperluan**

 **Panduan**

 **Pengumuman / Announcements** [Terkini](#)

🕒 6 Mei 2026

### RTM MEMPERKETAT KANDUNGAN LGBT DALAM KANDUNGAN SIARAN

Dalam mengharungi dunia yang penuh cabaran, RTM suka mengingatkan kepada pembekal dan pengedar kandungan Syndicated luar negara agar cakna dengan bahan kreatif yang dibekalkan. Pembekal haruslah bertanggungjawab mengenalpasti bahawa tiada unsur LGBT di dalam apa jua kaitan dalam pembikinan program siaran. Ia termasuklah dari aspek penceritaannya secara umum sehinggalah persembahan secara halus dan tidak langsung (indirect). Penglibatan atau perkaitan mengenai LGBT semasa dalam proses perolehan bakal diberikan tindakan untuk ditolak atau Tidak Layak Untuk Ditayang, tanpa kompromi.



# Daftar Masuk





**Selamat Kembali** 🙌

Log masuk ke akaun anda untuk meneruskan

Alamat E-mel

Kata Laluan [Lupa kata laluan?](#)

Ingat saya

[Log Masuk](#)

atau

Belum mempunyai akaun? [Daftar sekarang](#)

[← Kembali ke halaman utama](#)

## Menu Log Masuk > Butang Log Masuk

- Proses daftar yang ringkas
- Boleh log masuk selepas daftar

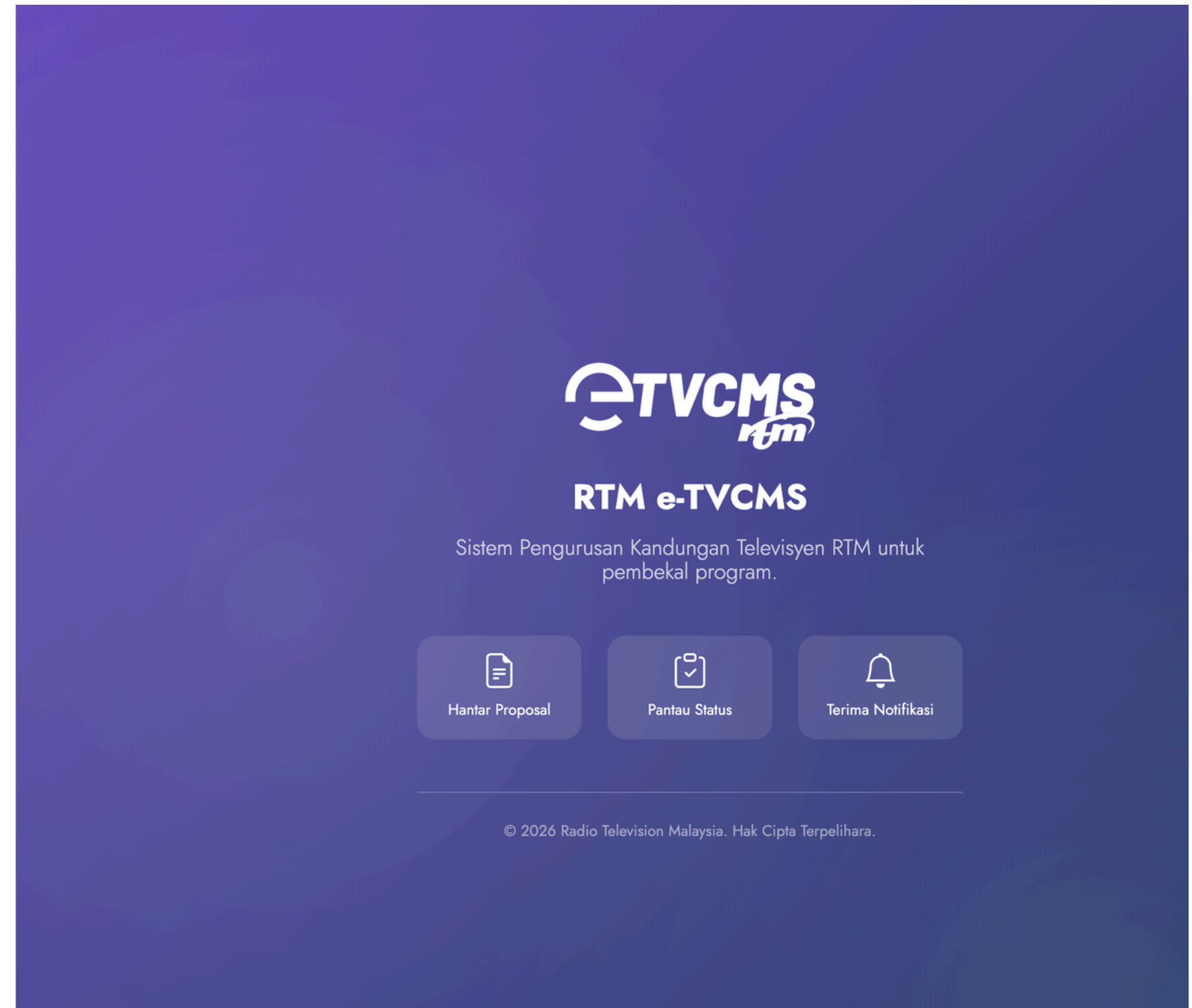



**RTM e-TVCMS**

Sistem Pengurusan Kandungan Televisyen RTM untuk pembekal program.

[Hantar Proposal](#) [Pantau Status](#) [Terima Notifikasi](#)

© 2026 Radio Television Malaysia. Hak Cipta Terpelihara.

### Menu Akaun > Butang Butiran Syarikat



# Butiran Syarikat

Sila lengkapkan Butiran Syarikat

# Maklumat Syarikat

Sila kemaskini

- Maklumat Syarikat
- Pendaftaran & Sijil
- Kelayakan Kontrak
- Lesen Finas
- Kewangan
- Caruman & Pematuhan

The screenshot shows the 'Sistem Pengurusan Perolehan Program TV RTM' interface. The user is logged in as 'Amore Cuties'. The main heading is 'Maklumat Syarikat' (Company Information) with a sub-heading 'Utama / Butiran Syarikat' and a description 'Urus maklumat dan dokumen syarikat anda'. A warning message states: 'Peringatan: Sila lengkapkan semua maklumat dan muat naik dokumen dalam format PDF.' Below this is a navigation bar with buttons for 'Maklumat Syarikat', 'Pendaftaran & Sijil', 'Kelayakan Kontrak', 'Lesen FINAS', 'Kewangan', and 'Caruman & Pematuhan'. The 'Maklumat Syarikat' section is active, showing a 'Butiran Syarikat' header with a 'Kemaskini' button. The form contains several fields: 'Nama Syarikat' (Company Name), 'Emel' (Email), 'Maklumat Perhubungan' (Contact Information) with 'Telefon Pejabat' (Office Phone), 'Telefon Bimbit 1' (Mobile 1), and 'Telefon Bimbit 1 2' (Mobile 1 2), and 'Alamat Operasi' (Operational Address) with 'Alamat (Surat Menyurat)' (Mailing Address), 'Poskod' (Postcode), 'Bandar' (City), and 'Negeri' (State).

### Alamat Pejabat

#### Unit Kandungan & Kreatif

Unit Kandungan & Kreatif, Seksyen Kandungan Program,  
Bahagian Pembangunan Strategik  
Tingkat 10, Menara Angkasapuri  
50614 Kuala Lumpur, Malaysia



## Maklumat Perhubungan



**Telefon**  
+603-2288 7819



**E-mel**  
etvcms@rtm.gov.my



**WhatsApp**  
+603-2288 7819



**Waktu Operasi**  
Isnin - Jumaat: 8:00 AM - 5:00 PM



# THANK YOU



Bersempena pelancaran wajah baharu eTVCMS juga, bermula 11 Mei 2026 sehingga 31 Mei 2026, RTM membuka Sesi Pra-pendaftaran bertujuan untuk mengemas kini informasi syarikat-syarikat.

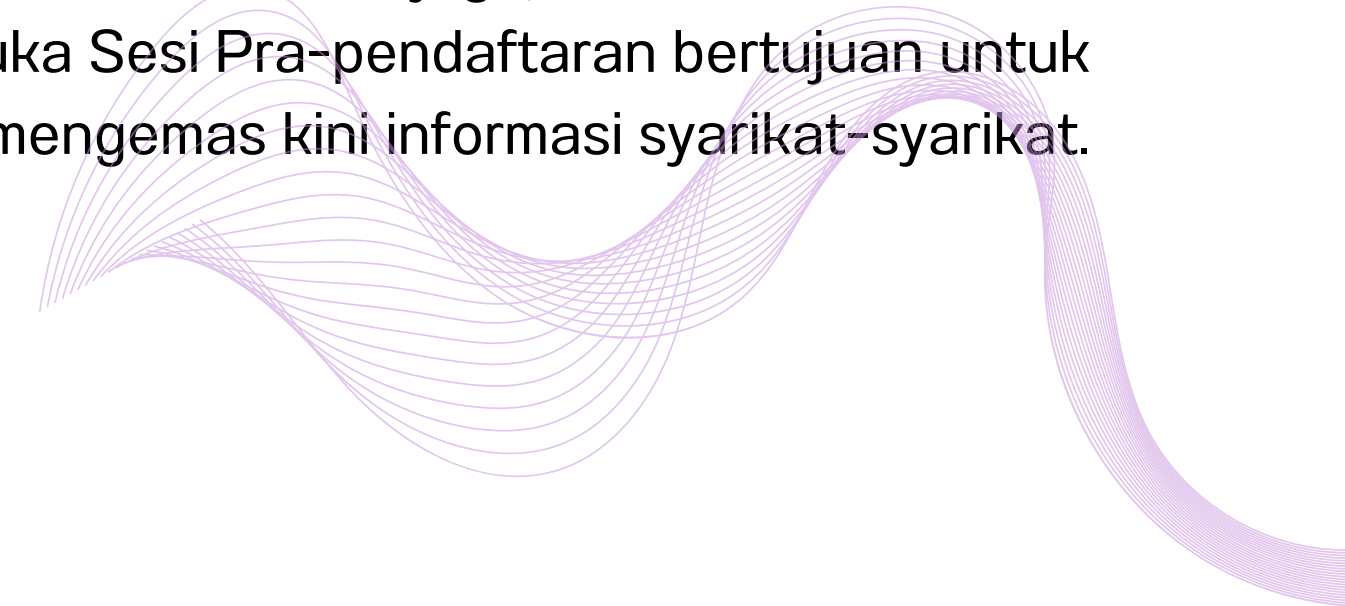

Presented By:  
Urus Setia eTVCMS